

## RailMaster™

# Fahrkarten-Erstellung Maske Trains – Version 2.0

**RailMaster** Version 7.00.p39.00

Bahnbuchungen so einfach und effizient wie noch nie!

**Travelport** 



## Bahnbuchungen so einfach und effizient wie noch nie!

### Copyright

Copyright © 2021 Travelport und/oder Tochtergesellschaften. Alle Rechte vorbehalten.

Travelport stellt diese Dokumentation ausschließlich für Informationszwecke zur Verfügung. Es besteht keine Gewährleistung, dass die enthaltenen Informationen zutreffend, aktuell und vollständig sind. Änderungen können durch Travelport ohne vorheriges Ankünden vorgenommen werden.

Die Dokumentation darf ausschließlich für die persönlichen Zwecke des Lizenznehmers genutzt werden. Es ist nicht gestattet, die gesamte Dokumentation oder Auszüge daraus in jeglicher Form und für jegliche Zwecke elektronisch oder mechanisch (einschließlich Fotokopien und Aufzeichnungen) zu vervielfältigen, in Datenbanken zu speichern oder weiterzuleiten, wenn nicht zuvor eine entsprechende schriftliche Genehmigung bei Travelport und/oder Tochtergesellschaften von Travelport eingeholt wurde.

## Fahrkarten-Erstellung Trains

Mit der RailMaster Version 7.00.p23.00 zum 09.12.2012 haben wir eine neue Maske „Fahrkarten-Erstellung Trains“ eingeführt.

Die neue Maske „Fahrkarten-Erstellung Trains“ integriert fünf verschiedene Masken

- T** „Fahrkarten-Erstellung TCV“
- R** „Fahrkarten-Erstellung Regionalverkehr“
- A** „Fahrkarten-Erstellung Ausland“
- I** „Fahrkarten-Erstellung Inland“
- N** „Fahrkarten-Erstellung NE/SEE“
- S** „Fahrkarten-Erstellung NE/SEE“

in eine einzige Maske: „Fahrkarten-Erstellung Trains“ !

Die Masken „Fahrkarten-Erstellung“ (für den normalen fahrplanbasierten Verkauf von Bahnfahrkarten) und „Fahrkarten-Erstellung Zeitkarten“ bleiben von dieser Neuerung unberührt und stehen weiterhin wie bisher zur Verfügung!

## Fahrkarten-Erstellung Trains



In der Icon-Leiste der RailMaster Vorgangsübersicht wurde ein neues Icon für die Maske „Fahrkarten-Erstellung Trains“ hinzugefügt.



Öffnen Sie die Maske „Fahrkarten-Erstellung Trains“:

- mit einem Klick auf das neue Icon in der Icon Leiste der Vorgangsübersicht: 
- mit der Tastenkombination Strg + T
- über die Menüleiste des RailMasters: Menü -> Buchen -> Fahrkarten-Erstellung Trains

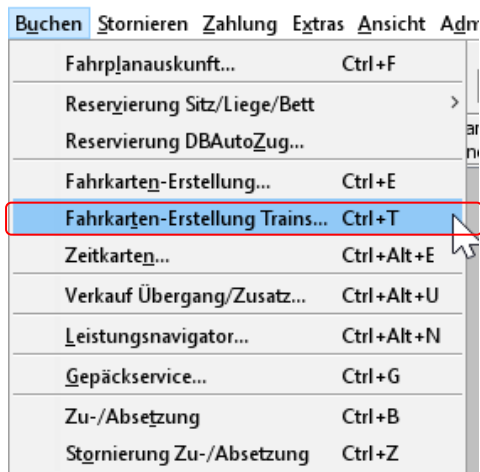

Es öffnet sich die Maske „Fahrkarten-Erstellung Trains“:

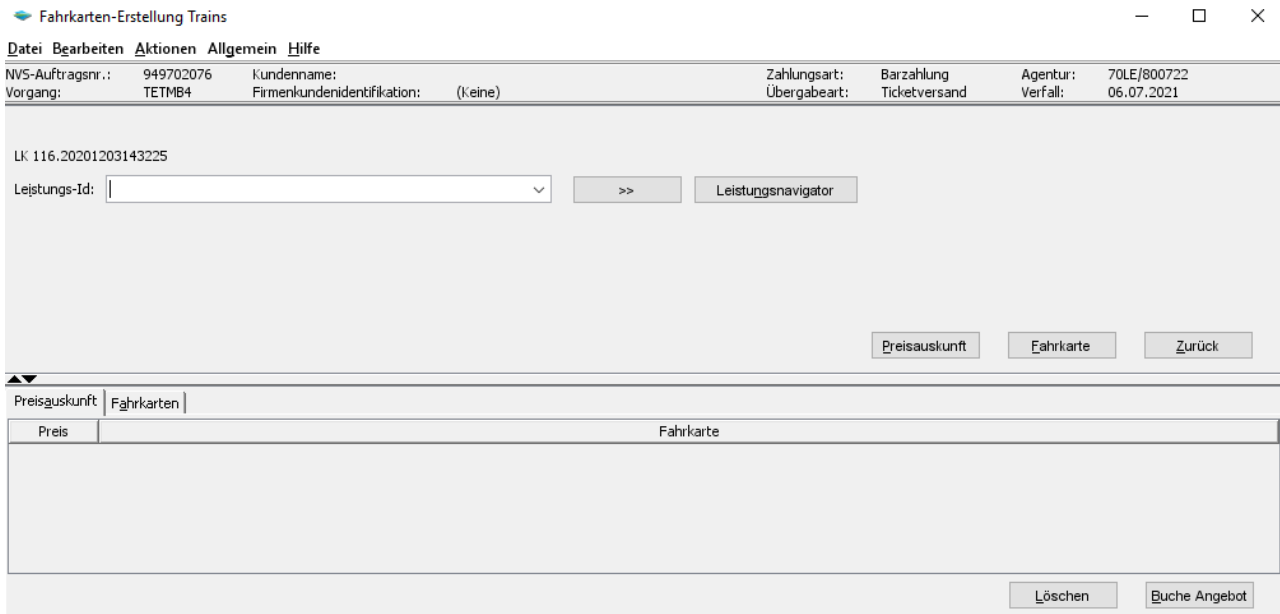

**WICHTIG:**

Bevor Sie die Maske „Fahrkarten-Erstellung Trains“ erstmalig nutzen, müssen Sie einmalig den Leistungskatalog laden. Das Laden des Leistungskatalogs geschieht über die Menüleiste: Menü -> Allgemein -> Leistungskatalog laden

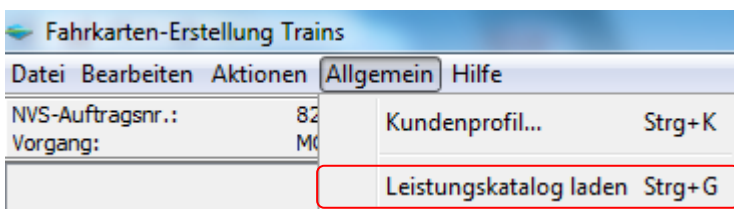

Nun wird der Leistungskatalog geladen. **Dies kann einige Momente dauern!**

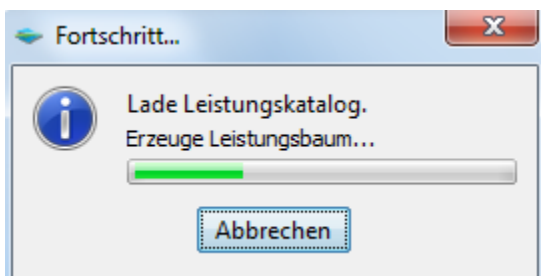

Ist der Ladevorgang beendet, erhalten Sie folgende Maske:

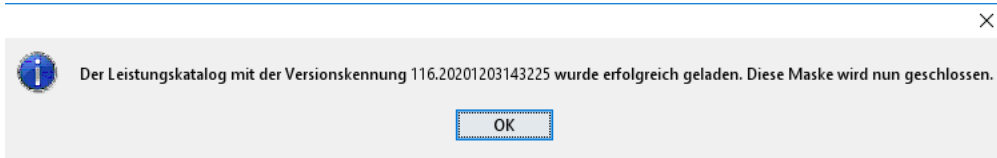

Sie können nun die Maske „Fahrkarten-Erstellung Trains“ uneingeschränkt nutzen!

---

Haben Sie vergessen, den Leistungskatalog zu laden oder Sie haben keine erfolgreiche Bestätigung des Ladevorgangs erhalten (siehe Bild oben), so erscheint beim Klick auf die Schaltfläche „Leistungsnavigator“ folgende Fehlermeldung:

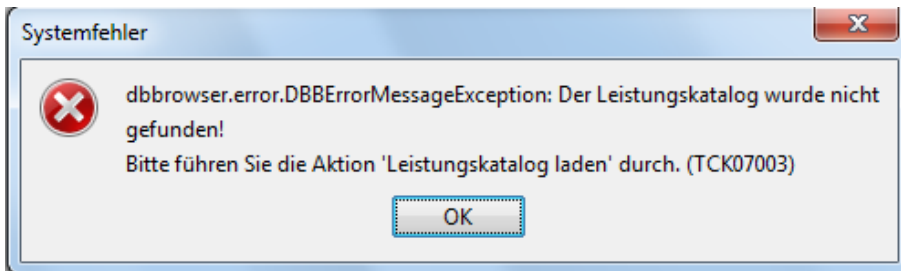

Um dies zu beheben, gehen Sie bitte wie folgt vor:

1. Schließen Sie den RailMaster.
2. Klicken Sie auf folgenden Link: <http://download.galileo.de/UpdateLauncher.exe> und führen Sie das Programm aus.
3. Es erscheint ein Pop-up Fenster: „RB Launcher debug wurde aktualisiert.“ und ein weiteres Pop-up Fenster: „RB Launcher wurde aktualisiert.“
4. Jetzt starten Sie den RailMaster und öffnen danach die Maske „Fahrkarten-Erstellung Trains“
5. Laden Sie erneut den Leistungskatalog über die Menüleiste: Menü -> Allgemein -> Leistungskatalog laden
6. Klicken Sie auf „Leistungskatalog laden“
7. Nun wird der Leistungskatalog geladen. **Dies kann einige Momente dauern!**
8. Ist der Ladevorgang beendet, erhalten Sie folgende Erfolgsmeldung angezeigt: „Der Leistungskatalog mit der Versionskennung XX wurde erfolgreich geladen. (TCK07002).“

## Leistungsnavigator

Sie können den Leistungsnavigator in der Menüleiste der RailMaster Vorgangsübersicht über das

Icon  öffnen

oder direkt in der Maske „Fahrkarten-Erstellung“.

## Öffnen des Leistungsnavigators in „Fahrkarten-Erstellung Trains“:

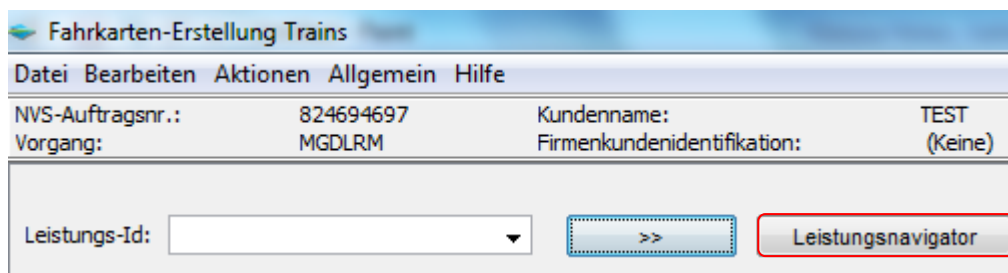

NVS-Auftragsnr.:	824694697	Kundename:	TEST
Vorgang:	MGDLRM	Firmenkundenidentifikation:	(Keine)

Mit einem Klick auf die Schaltfläche „Leistungsnavigator“ öffnet sich dieser.

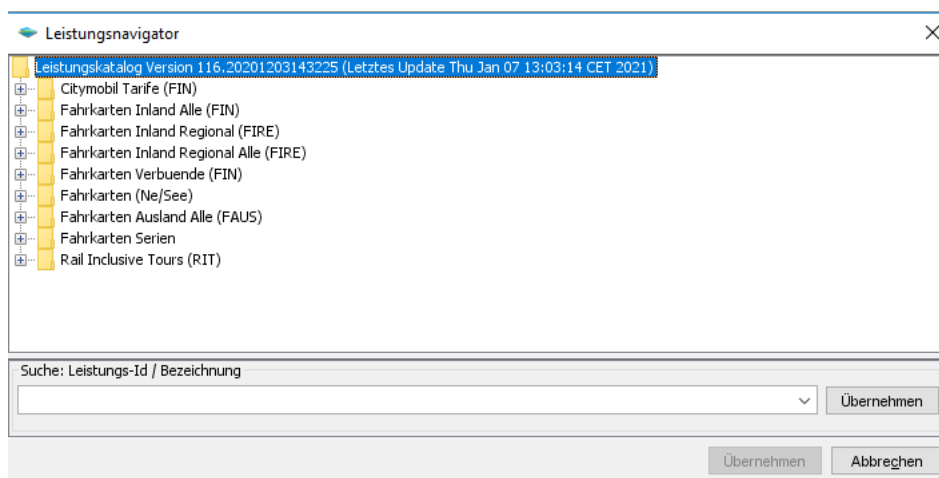

Hier können Sie sehen, welchen Leistungskatalog Sie derzeit geladen haben.

Der Leistungsnavigator bietet eine Baumansicht der möglichen Tarife, welche eine Suche nach einem bestimmten Tarif erleichtert. Er zeichnet sich durch Übersichtlichkeit aus, da jetzt alles alphabetisch und thematisch geordnet ist.

Zudem besteht die Möglichkeit über eine Suchzeile einen gewünschten Tarif zu suchen. Automatisch werden mögliche Optionen angezeigt. Siehe folgendes Beispiel:

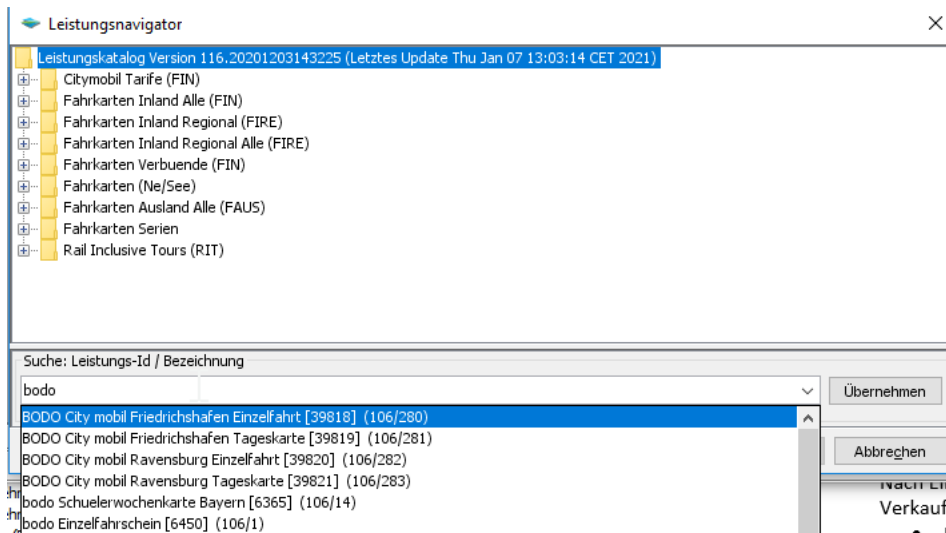

## Maske „Fahrkarten-Erstellung Trains“:

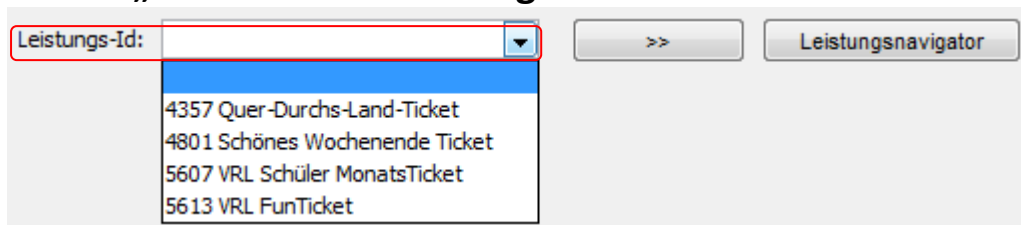

In der Maske „Fahrkarten-Erstellung Trains“ erfolgt die Auswahl der Tarife über die Leistungs-ID. Diese können Sie direkt im Feld „Leistungs-ID“ eingeben oder über die Schaltfläche „Leistungsnavigator“ zusteuern. Mit einem Klick auf die Schaltfläche „>>“ erfolgt die Suche im Leistungskatalog und die Eingabefelder werden eingeblendet.

## Beispiel: Tarifeingabe für Vorläufige BahnCard 25 HK (Leistungs-ID 4300)

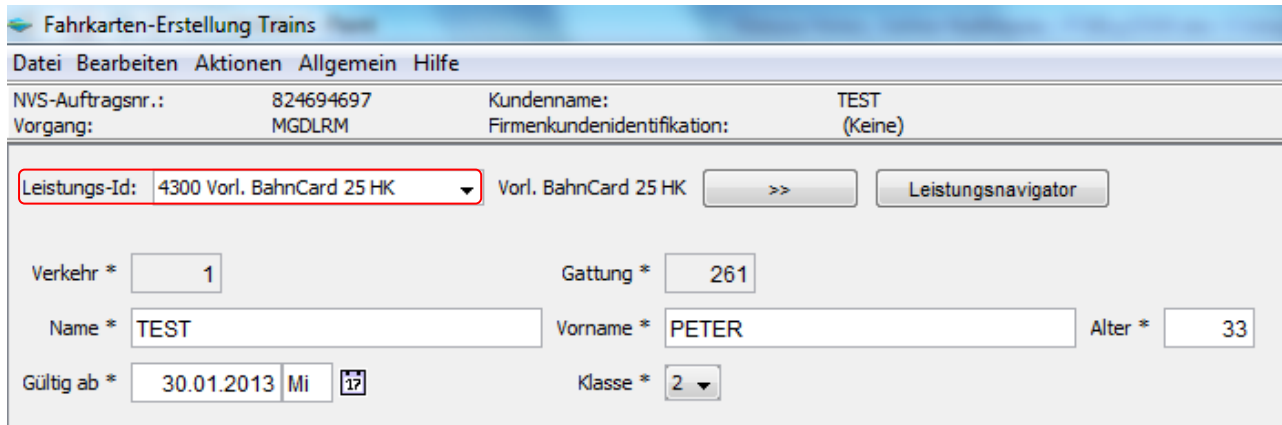

**Fahrkarten-Erstellung Trains**

Datei Bearbeiten Aktionen Allgemein Hilfe

NVS-Auftragsnr.: 824694697 Kundenname: TEST  
 Vorgang: MGDLRM Firmenkundenidentifikation: (Keine)

Leistungs-ID: 4300 Vorl. BahnCard 25 HK Vorl. BahnCard 25 HK >> Leistungsnavigator

Verkehr \* 1 Gattung \* 261

Name \* TEST Vorname \* PETER Alter \* 33

Gültig ab \* 30.01.2013 Mi 17 Klasse \* 2

Nach Eingabe der Leistungs-ID 4300 werden nur Eingabefelder in der Maske angezeigt, die für den Verkauf des Tarifs relevant sind, d.h. es erfolgt ein kontextabhängiger Maskenaufbau.

- Eingabefelder, die über den Leistungskatalog zugesteuert werden (grau hinterlegt), können nicht editiert werden.
- Auszufüllende Pflichtfelder sind mit einem \* gekennzeichnet.
- Jedes Eingabefeld ist mit einem Tooltip ausgestattet, in dem einzugebende Werte näher beschrieben werden.

## Favoriten verwalten - hinzufügen

Öffnen Sie die Maske „Fahrkarten-Erstellung Trains“.

Füllen Sie die Maske „Fahrkarten-Erstellung Trains“ aus.

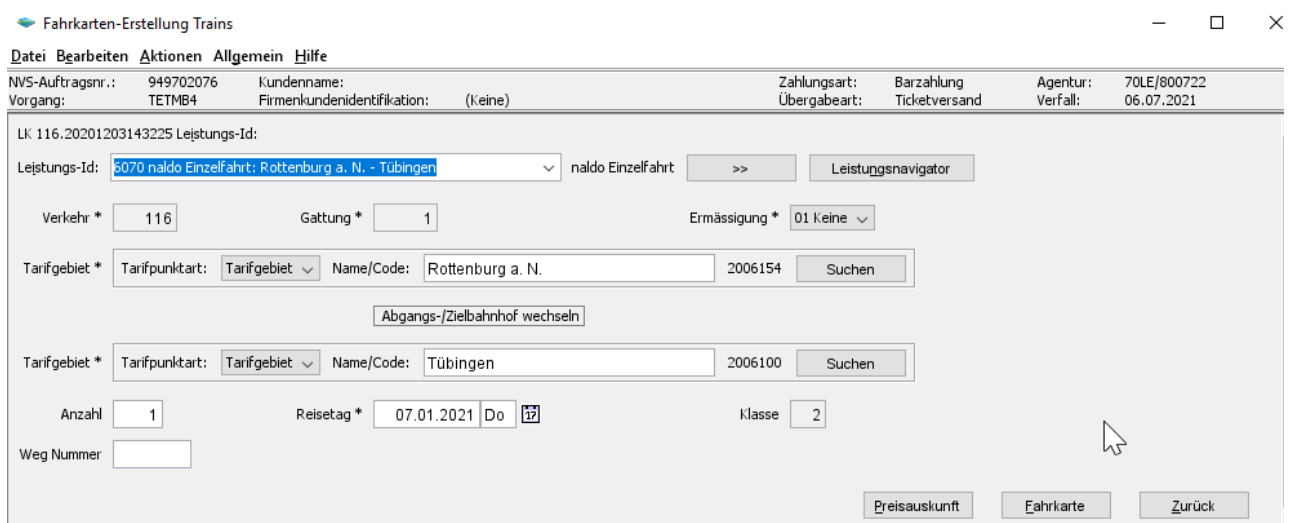

**Fahrkarten-Erstellung Trains**

Datei Bearbeiten Aktionen Allgemein Hilfe

NVS-Auftragsnr.: 949702076 Kundenname: Zahlungsart: Barzahlung Agentur: 70LE/800722  
 Vorgang: TETMB4 Firmenkundenidentifikation: (Keine) Übergabeart: Ticketversand Verfall: 06.07.2021

LK 116.20201203143225 Leistungs-ID:

Leistungs-ID: 5070 naldo Einzelfahrt: Rottenburg a. N. - Tübingen naldo Einzelfahrt >> Leistungsnavigator

Verkehr \* 116 Gattung \* 1 Ermässigung \* 01 Keine

Tarifgebiet \* Tarifpunktart: Tarifgebiet Name/Code: Rottenburg a. N. 2006154 Suchen

Abgangs-/Zielbahnhof wechseln

Tarifgebiet \* Tarifpunktart: Tarifgebiet Name/Code: Tübingen 2006100 Suchen

Anzahl 1 Reisetag \* 07.01.2021 Do 17 Klasse 2

Weg Nummer

Preisauskunft Fahrkarte Zurück

Dann wählen Sie in in der Menüzeile „Bearbeiten“ aus.



Es öffnet sich folgende Übersicht:

Fahrkarten-Erstellung Trains

Datei **Bearbeiten** Aktionen Allgemein Hilfe

NVS-Au	Auswahl Leistung	Ctrl+L
Vorgar	Buche Angebt	Ctrl+O
LK 11	Stornieren	Ctrl+S
Leistu	Details...	Ctrl+D
	Navigator...	Ctrl+N
	Eingabe löschen	Ctrl+X
	<b>Favoriten hinzufügen</b>	<b>Ctrl+Alt+H</b>
Preis:	Favoriten verwalten...	Ctrl+Alt+V

Wählen Sie „Favoriten hinzufügen“ aus und die Leistungs-ID wird in Ihre Favoriten übernommen.

Fahrkarten-Erstellung Trains

Datei Bearbeiten Aktionen Allgemein Hilfe

NVS-Auftragsnr.: 949702076 Kundename: Zahlungsart: Barzahlung  
 Vorgang: TETMB4 Firmenkundenidentifikation: (Keine) Übergabeart: Ticketversand

LK 116.20201203143225 Leistungs-Id:

Leistungs-Id: **6070 naldo Einzelfahrt: Rottenburg a. N. - Tübingen** naldo Einzelfahrt >> Leistungsnavigator

Verkehr \* 5275 RMV Anschluss z.ZK P505: Wächtersbach - A-Gebiet 50  
 5276 RMV Anschluss z.ZK P506: Wächtersbach - A-Gebiet 50  
 5281 RMV 9-Uhr Monatskarte: A-Gebiet 32 - A-Gebiet 50  
 5274 RMV Anschluss z.ZK P504: Wächtersbach - A-Gebiet 50

Tarifgebiet \* 4323 Vorl. Sieger BC 25  
 4369 Vorl. Probe BC 25  
 6021 Gutschein VA  
**6070 naldo Einzelfahrt: Rottenburg a. N. - Tübingen**

Ermässigung \* 01 Keine

Tarifgebiet \* Tarifpunktart: Tarifgebiet Name/Code: Tübingen 2006100 Suchen

Ihre Favoriten verwalten Sie, indem Sie in der Menüzeile „Bearbeiten“ auswählen und dann auch auf „Favoriten verwalten“ klicken.

Fahrkarten-Erstellung Trains

Datei **Bearbeiten** Aktionen Allgemein Hilfe

NVS-Au	Auswahl Leistung	Ctrl+L
Vorgar	Buche Angebt	Ctrl+O
LK 11	Stornieren	Ctrl+S
Leistu	Details...	Ctrl+D
	Navigator...	Ctrl+N
	Eingabe löschen	Ctrl+X
	Favoriten hinzufügen	Ctrl+Alt+H
Preis:	<b>Favoriten verwalten...</b>	<b>Ctrl+Alt+V</b>

Favoriten verwalten

LeistungsID	Leistung	Von	Bis	BahnBonus
5273	RMV Anschluss z.ZK P503	Wächtersbach	A-Gebiet 50	
5274	RMV Anschluss z.ZK P504	Wächtersbach	A-Gebiet 50	
5275	RMV Anschluss z.ZK P505	Wächtersbach	A-Gebiet 50	
5276	RMV Anschluss z.ZK P506	Wächtersbach	A-Gebiet 50	
5281	RMV 9-Uhr Monatskarte	A-Gebiet 32	A-Gebiet 50	
6021	Gutschein VA			
6070	naldo Einzelfahrt	Rottenburg a. N.	Tübingen	

Übernehmen Favorit löschen **Speichern** Abbrechen